Università di Foggia

Dipartimento di Scienze Agrarie, Alimenti, Risorse Naturali e Ingegneria

GIORNATA INFORMATIVA ED ESPERIENZIALE

Insetti a tavola.

La rivoluzione è servita!

Novel food e le frontiere dell'alimentazione umana e animale

Organizzato nell'ambito delle
"Celebrazioni del XXV anniversario dell'Università di Foggia".

18 Marzo '25
ore 9:00

Dipartimento di Scienze Agrarie,
Alimenti, Risorse Naturali e Ingegneria

Aula Magna Via Napoli 25, 71122, Foggia

La cittadinanza è invitata

insettiatavola.okomedia.it

Si prega di comunicare
la partecipazione
all'evento entro
e non oltre il 10 Marzo

In collaborazione con il Master in
Controllo Ufficiale e Sicurezza Alimentare (CUASA)

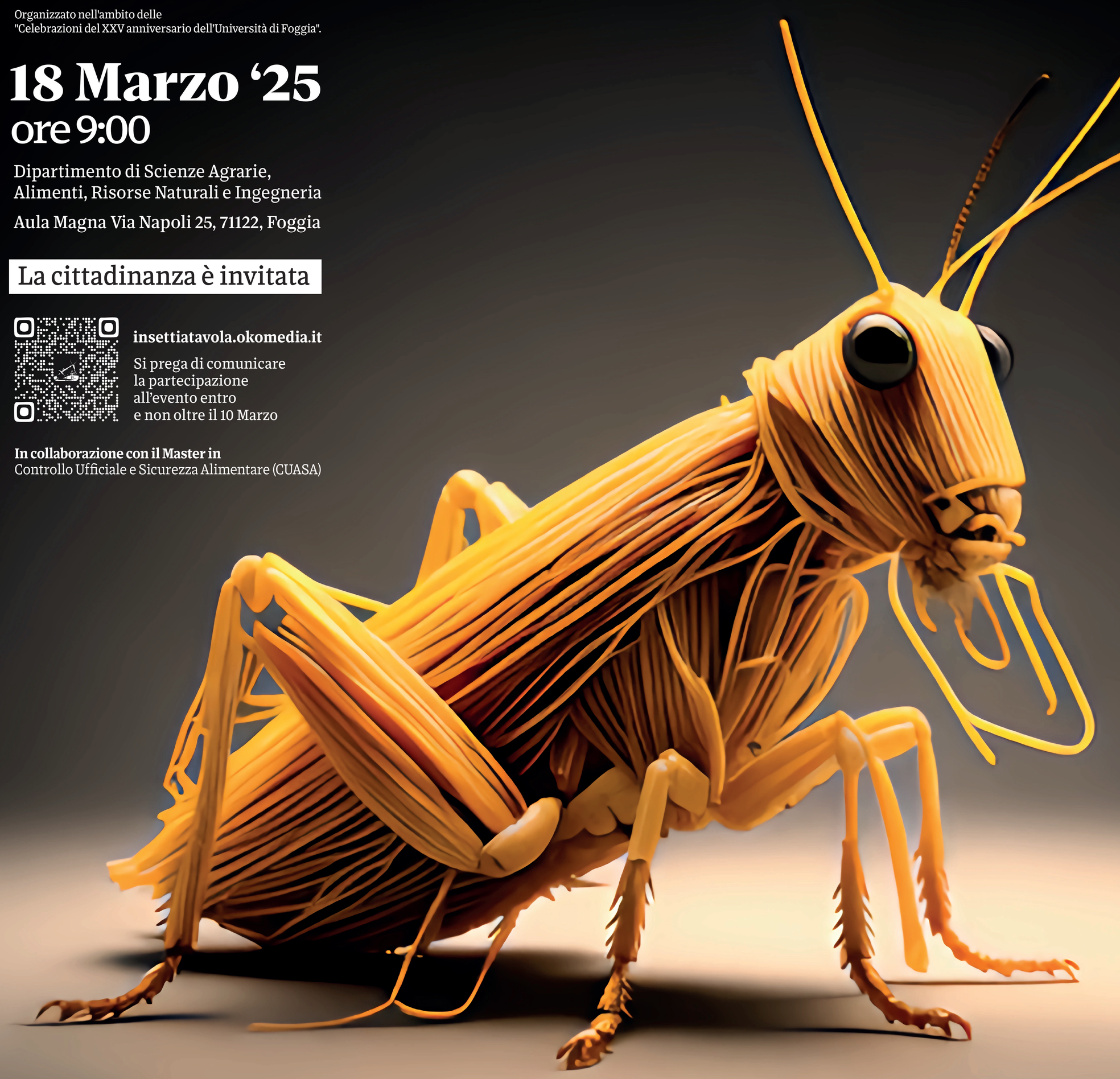

okomedia

con il Patrocinio di

COMUNE DI FOGGIA

PROVINCIA DI FOGGIA

Associazione Cuochi di Capitanata Gargano

SOIPA Società Italiana di Parassitologia

A.I.V.I. Associazione Italiana Veterinari Igienisti

sidea

si ringraziano per il Sostegno

Istituto di Istruzione Superiore Einaudi Foggia

SERVIZI PER L'ENOGASTRONOMIA E L'OSPITALITÀ ALBERGHIERA

TENUTE SANNELLA

IL PARCO SAN GIOVANNI ROTONDO

HEALTHY PROTEINS

FONDAZIONE DEI MONTI UNITI DI FOGGIA